



Lageplan | M 1:500



Grundriss EG | M 1:500



Grundriss 1.OG | M 1:500



Grundriss 2.OG | M 1:500



Grundriss 3.OG | M 1:500



Grundriss 4.OG | M 1:500



Grundriss 5.OG | M 1:500



Grundriss 6.OG | M 1:500



Grundriss 7.OG | M 1:500

- Handel / Dienstleistung
- Wohnen
- Büro / Verwaltung



VORHABENPLAN VOM 13.11.2020 / 22.02.2021
 KONZEPTION ZUR REALISIERUNG DES BAUVORHABENS

INNENSTADTQUARTIER ESSLINGEN
BAHNHOFSTRASSE / MARTINSTRASSE / EHNIGASSE
73728 ESSLINGEN

PLAN 1 / 2

BAUHERR
 BPI Esslingen S.à.r.l.
 19, Rue de Bitbourg
 1273 Luxembourg

ARCHITEKT
 PLAN FORWARD GMBH
 Königstraße 34
 70173 Stuttgart

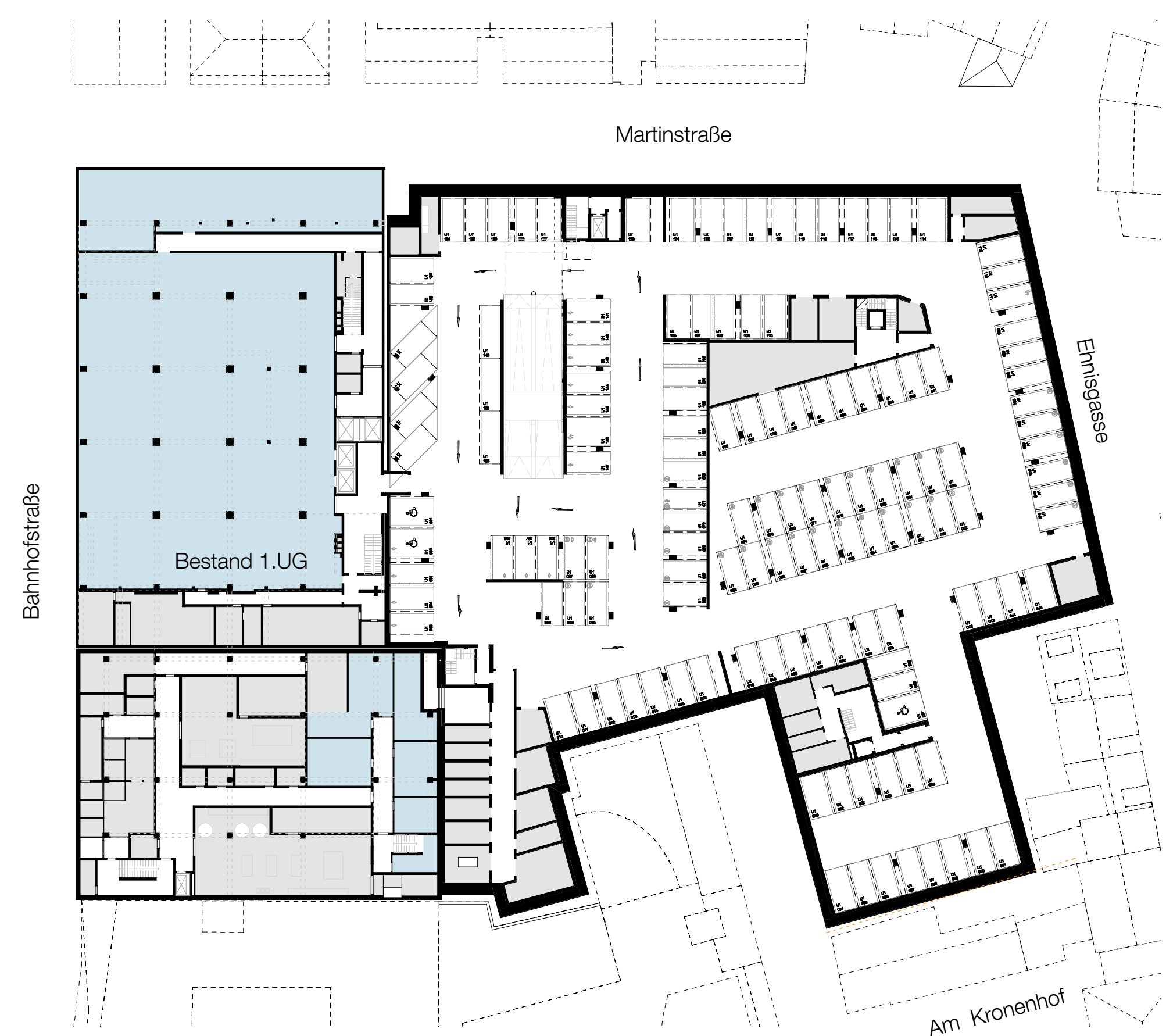

Grundriss 1.UG | M 1:500

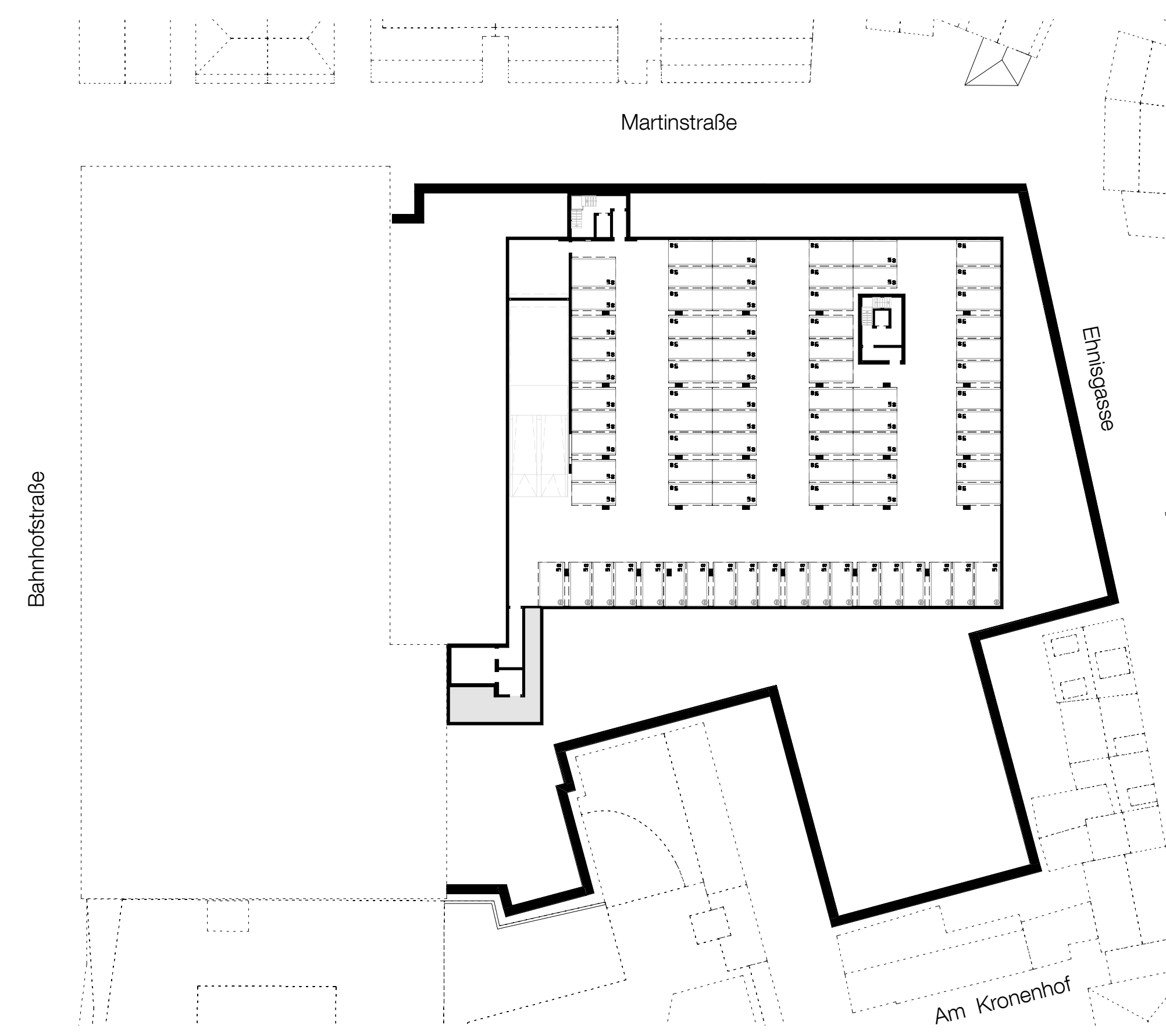

Grundriss 2.UG | M 1:500

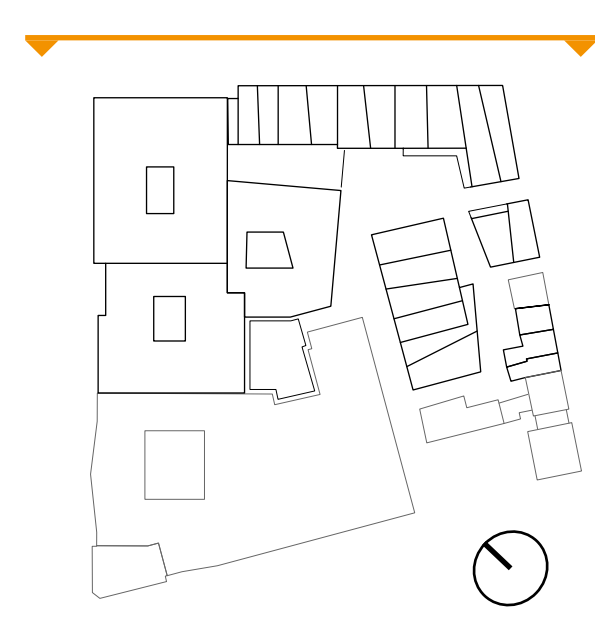

Ansicht Martinstraße | M 1:500

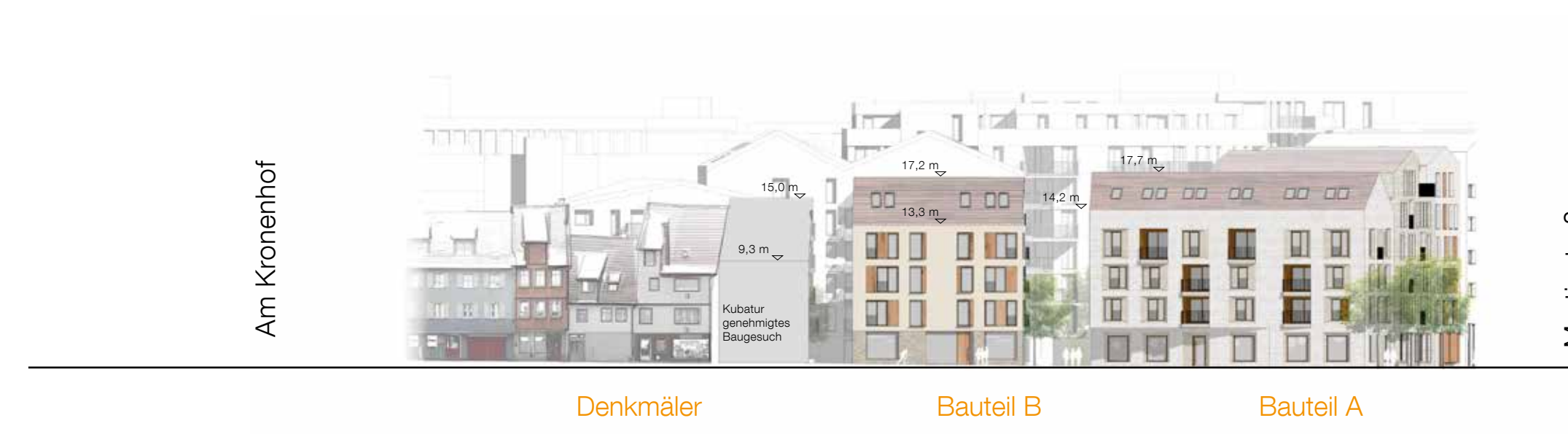

Ansicht Ehnigasse | M 1:500



Ansicht Innenhof Nord | M 1:500

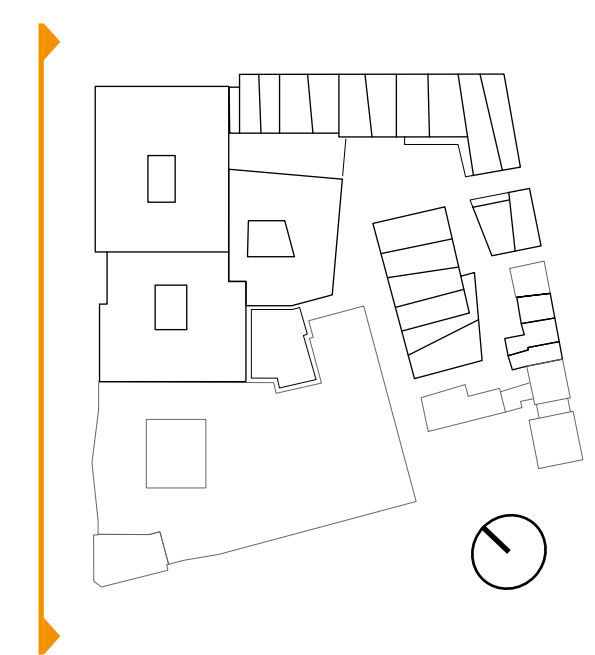

Ansicht Bahnhofstraße | M 1:500

- Handel / Dienstleistung
- Wohnen
- Büro / Verwaltung

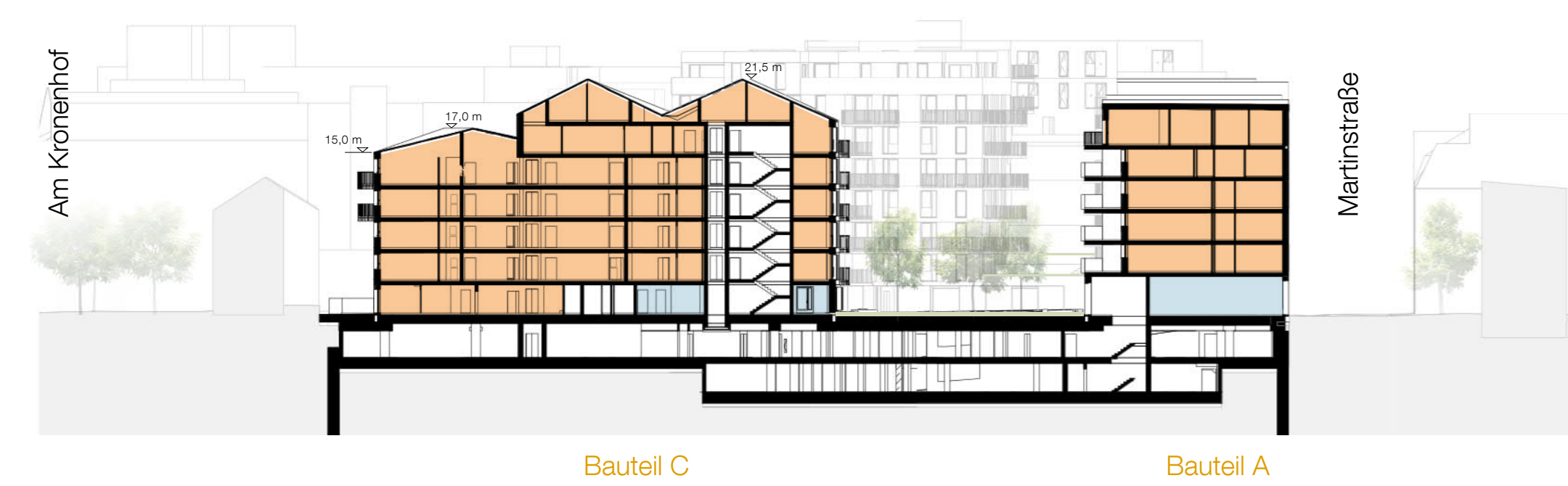
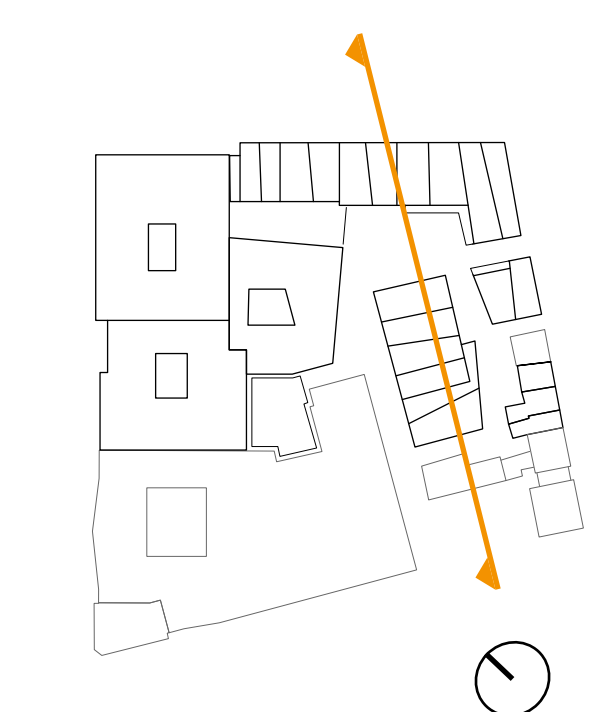

Querschnitt | M 1:500

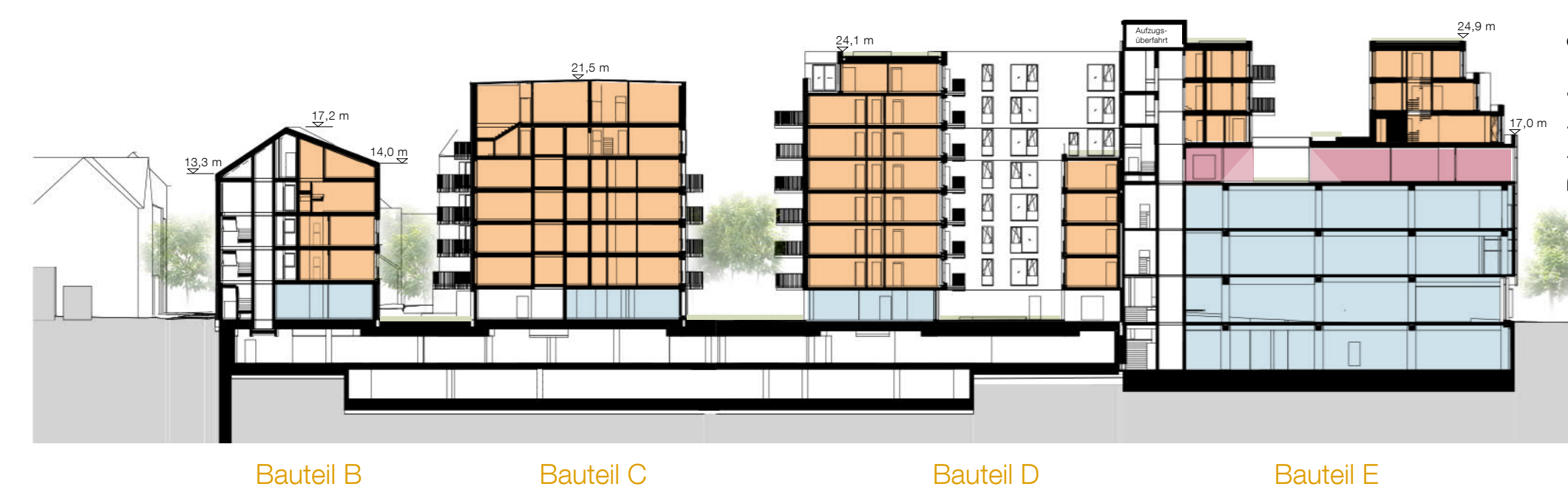
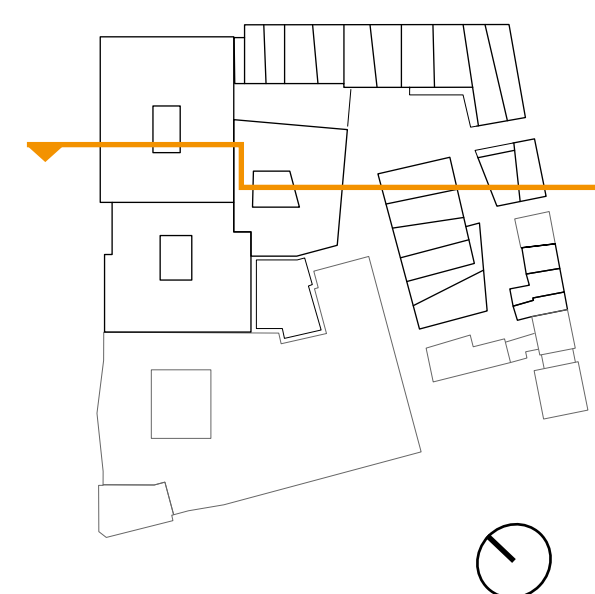

Längsschnitt | M 1:500

VORHABENPLAN VOM 13.11.2020 / 22.02.2021
 KONZEPTION ZUR REALISIERUNG DES BAUVORHABENS

INNENSTADTQUARTIER ESSLINGEN
BAHNHOFSTRASSE / MARTINSTRASSE / EHNIGASSE
73728 ESSLINGEN

PLAN 2 / 2

BAUHERR
 BPI Esslingen S.à.r.l.
 19, Rue de Bitbourg
 1273 Luxembourg

ARCHITEKT
 PLAN FORWARD GMBH
 Königstraße 34
 70173 Stuttgart